

ORGANIZZAZIONE TURISTICA

CAROLI HOTELS

Ecoresort Le Sirenè - Strada Litoranea Gallipoli/S.M. di Leuca km 4,5
Riserva Naturalistica Torre del Pizzo, 73014 Gallipoli (Lecce)
centroprenotazioni@carolihotels.it | www.carolihotels.it
cell. +39 0833 202536



ORGANIZZAZIONE TORNEO

CHESS PROJECTS ASD

info@chesspro.it | www.chesspro.it | cell. +39 3496519747

TRASFERIMENTI

Caroli Hotels coordina i trasferimenti in shuttle bus privato su richiesta giornaliera è disponibile una navetta che collega i due alberghi convenzionati di Caroli Hotels e permette di raggiungere anche il centro di Gallipoli.

Le tariffe convenzionate s'intendono per viaggio/per persona.

Tutti i trasferimenti devono essere obbligatoriamente prenotati con almeno 72 ore di anticipo contattando l'ufficio prenotazioni di Caroli Hotels presso Ecoresort Le Sirenè.

DA BRINDISI (aeroporto o stazione F.F.S.S.)

- Trasferimento singolo tramite navetta – € 100,00
- Trasferimento da 2 a 3 persone presenti sulla navetta € 50,00
- Trasferimento da 4 a 5 persone presenti sulla navetta € 25,00
- Trasferimento da 6 a 7 persone presenti sulla navetta € 20,00

DA LECCE (stazione F.F.S.S.)

- Trasferimento singolo tramite navetta – € 50,00
- Trasferimento da 2 a 3 persone presenti sulla navetta € 25,00
- Trasferimento da 4 a 5 persone presenti sulla navetta € 15,00
- Trasferimento da 6 a 7 persone presenti sulla navetta € 10,00

Queste convenzioni sono valide solo per coloro che soggiornano presso le strutture alberghiere di Caroli Hotels, in occasione dell'evento, nelle date dal 09 al 19 giugno 2023

12^o OPEN INTERNAZIONALE DEL SALENTO 2023 ECORESORT LE SIRENÈ



Gallipoli (Le)
dal 11 al 17 giugno 2023

Torneo Giovanile
dal 14 al 18 giugno 2023



Federazione
Scacchistica
Italiana 

WWW.SALENTOCHESSOPEN.IT

EVENTO

Date: 11 giugno - 17 giugno 2023 | Torneo Giovanile 14 -18 giugno

Tornei: Open Master, Open Principale, Open Rising, Open Giovanile

Rimborso Spese: € 4.000

Torneo Master: Giocatori con ELO FIDE > 1900

Torneo Principale: Giocatori con ELO FIDE 1550 - 2000

Torneo Rising: Giocatori con ELO FIDE 0 – 1599

Torneo Giovanile: Under 16 (nati dopo il 01.01.2007)

Tempo di riflessione Master e Principale: 90' x 40 mosse +20'+30" di incremento dalla prima mossa

Tempo di riflessione Rising: 60' x 30 mosse +20'+30" di incremento dalla prima mossa

Tempo di riflessione Giovanile: 30'+10" di incremento dalla prima mossa

N° turni Torneo Master – Principale - Rising: 9 (2 doppi turni)

N° turni Torneo Giovanile: 9 (4 doppi turni)

Sistema appaiamenti: Svizzero/Olandese

Invitati: Grandi Maestri e altri giocatori titolati

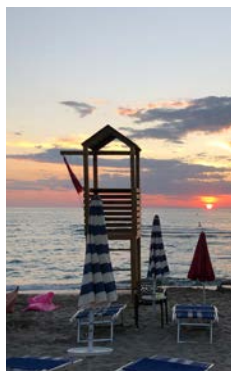

CALENDARIO

TORNEO MASTER, PRINCIPALE E RISING

- **11/06/2023** Chiusura iscrizioni ore 13.00
1° turno alle ore 16.00;
- **12/06/2023** 2° turno ore 16.00;
- **13/06/2023** 3° turno ore 9.30
4° turno ore 16.00;
- **14/06/2023** 5° turno ore 16.00;
- **15/06/2023** 6° turno ore 9.30
7° turno ore 16.00;
- **16/06/2023** 8° turno ore 16.00;
- **17/06/2023** 9° turno ore 9.30
Premiazione ore 15.30;

TORNEO GIOVANILE (valido per ELO RAPID FIDE)

- **14/06/2023** Chiusura iscrizioni ore 13.00
- **14/06/2023** 1° turno ore 16.00
2° turno ore 18.30;
- **15/06/2023** 3° turno ore 16.00
4° turno ore 18.30;
- **16/06/2023** 5° turno ore 16.00
6° turno ore 18.30;
- **17/06/2023** 7° turno ore 16.00
8° turno ore 18.30;
- **18/06/2023** 9° turno ore 09.30
Premiazione ore 12.00;

Attività collaterali

- **Sfide di calcio mattutine** (l'ormai classica Italia vs. Resto del Mondo!)
- **Match di tennis** (doppio e singolo)
- **Lezioni serali di GM, WGM, IM, WIM** (I giocatori e le giocatrici titolate, invitati al torneo, condividono i segreti della loro sapienza scacchistica!!)
- **Gite Turistiche** (una ogni mattina!)

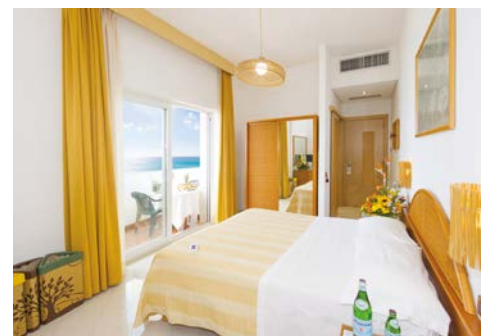

Stanza da letto Ecoresort - Le Sirenè



Piscina Ecoresort - Le Sirenè

REGOLAMENTO

- I giocatori per poter partecipare al torneo devono avere il proprio FIDE ID come richiesto dalla normativa FIDE in uso nei tornei della FSI.
 - Tutti i giocatori ITALIANI presenti nella lista FIDE devono essere tesserati alla FSI per l'anno 2023 con tessera agonistica o under 16. Se necessario sarà possibile effettuare il tesseramento in sede di gioco ma si consiglia caldamente di effettuarla per tempo tramite la propria associazione scacchistica di riferimento.
 - Il sistema di appaiamento adottato è lo Svizzero-Olandese
 - Il giocatore che arriverà alla scacchiera con oltre 60 minuti di ritardo sull'orario stabilito dalla sessione di gioco in calendario perderà la partita.
 - L'Arbitro è designato dalla FSI. Le decisioni dell'Arbitro sono inappellabili.
 - I giocatori sono tenuti a presentarsi in sala di gioco con un abbigliamento consono al profilo internazionale della manifestazione (non ammessi costumi da bagno, canottiere, infradito).
 - È proibito introdurre in area di gioco apparecchi elettronici. La reception del Ecoresort Le Sirenè è disponibile a prendere in consegna i cellulari dei giocatori non residenti in albergo, e a riconsegnarli previa esibizione di documento di identità del proprietario.
 - Nel rispetto del RTF della FSI – articolo 7.5.1 i giocatori partecipanti ai tornei Master, Principale e Rising potranno richiedere una sola volta un bye, corrispondente a ½ punto, ad esclusione degli ultimi 3 (tre) turni di gioco. Chi fosse interessato, prima dell'inizio del torneo, dovrà avanzare la richiesta tramite posta elettronica scrivendo a info@chesspro.it con destinatario direzione arbitrale, indicando il turno per cui viene richiesto il bye.
 - L'organizzazione si riserva di concedere 2 wild card nel torneo Master e Principale per garantire l'accesso al torneo superiore a giocatori vicini alla soglia di punteggio o meritori per particolari meriti sportivi o titoli conseguiti.
 - Per quanto non contemplato dal presente bando/regolamento della manifestazione e quanto riportato ad integrazione sul sito web ufficiale valgono le norme del regolamento internazionale FIDE vigenti al momento della iscrizione. L'iscrizione comporta l'accettazione e l'osservanza di quanto esposto sul qui presente e di eventuali modifiche apportate per il buon esito della manifestazione.
- ATTENZIONE:** i giocatori partecipanti ai tornei Master, Principale e Rising hanno l'obbligo di confermare la propria presenza al più tardi entro le ore 13.00 del giorno 11 giugno 2023. Il giocatore che non provvederà a tale obbligo potrebbe non essere appaiato per il primo turno di gioco.

ISCRIZIONE

Al momento del saldo finale del proprio soggiorno turistico CAROLI HOTELS RIMBORSERÀ L'INTERA QUOTA DI ISCRIZIONE AI PRIMI 30 GIOCATORI ITALIANI ISCRITTI, partecipanti per la 1a volta alla manifestazione, soggiornando almeno 6gg in pensione completa, presso le strutture alberghiere convenzionate. Promozione valida esclusivamente per i partecipanti ai tornei master, principale e rising.

L'iscrizione si concretizza tramite la registrazione sul sito web del torneo www.salentochessopen.it e procedendo con il versamento della quota di iscrizione tramite [bonifico bancario](#).

Il mancato completamento di entrambe le operazioni richieste rende nulla l'iscrizione al torneo.

QUOTE DI ISCRIZIONE

entro il 28 febbraio 2023	TORNEO MASTER e PRINCIPALE: Adulti € 80,00 e Under 16 € 50,00 TORNEO RISING: Adulti € 60,00 e Under 16 € 40,00
entro il 01 maggio 2023	TORNEO MASTER e PRINCIPALE: Adulti € 90,00 e Under 16 € 60,00 TORNEO RISING: Adulti € 70,00 e Under 16 € 50,00

GM, WGM e IM: € 10,00 tutti i tornei

FM, Seniores (over 60) ed iscritti a Chess Projects, Accademia Scacchistica Salentina, Circolo La Salle Gallipoli e ASD Circolo Scacchi Alekhine: € 15,00 di sconto sulla quota di iscrizione (gli sconti non sono cumulabili tra loro)

entro il 31 marzo 2023	TORNEO GIOVANILE: € 50,00
entro il 01 maggio 2023	TORNEO GIOVANILE: € 60,00

La quota di iscrizione al torneo giovanile contempla anche l'analisi delle partite giocate da parte di un trainer che sarà a disposizione dei partecipanti ogni giorno dalle 17.30 alle 19.30

ATTENZIONE: dal 01 maggio 2023 – Tutte le quote di iscrizione saranno maggiorate di € 10,00

ISCRIZIONE AL TORNEO

I pagamenti relativi alle iscrizioni a tutti i tornei previsti devono essere effettuati sul conto corrente intestato alla Chess Projects ASD con l'indicazione "12° Open Internazionale del Salento 2023", il proprio nominativo ed il torneo di appartenenza:

IBAN: IT57G0306909606100000119736. Estero - BIC: BCITITMX.

BANCA PROSSIMA - Filiale di Milano - 20121 - Piazza Paolo Ferrari 10 – Milano

Vi raccomandiamo di non effettuare su questo conto corrente alcun pagamento riguardante il SOGGIORNO ALBERGHIERO

SOGGIORNO ALBERGHIERO

Il versamento della caparra confirmatoria, pari al 50 % dell'importo dell'intero soggiorno, dovrà essere effettuato tramite bonifico bancario intestato a Caroli Hotels Deutsche Bank, filiale di Lecce – Causale "12° Open Internazionale del Salento 2023 + Torneo + Nome Cognome"

IBAN: IT73G031041600000000030447. Estero - BIC: DEUTITM1713

Vi raccomandiamo di non effettuare su questo conto corrente alcun pagamento riguardante le ISCRIZIONI AI TORNEI

RIMBORSO SPESE TORNEI

TORNEO MASTER € 2.300	TORNEO PRINCIPALE € 1.400	TORNEO RISING € 300	TORNEO GIOVANILE Coppe & Medaglie
1° classificato: € 1000	1° classificato: € 500	1° classificato: € 300 oppure soggiorno turistico gratuito, presso Ecoresort Le Sirenè, nell'edizione 2024 dell'evento di 7gg in pensione completa (camera doppia)	1° Classificato: Coppa
2° classificato: € 600	2° classificato: € 300 oppure soggiorno turistico gratuito, presso Ecoresort Le Sirenè, nell'edizione 2024 dell'evento di 7gg in pensione completa (camera doppia)	2° Classificato: Coppa	2° Classificato: Coppa
3° classificato: € 400	3° classificato: € 200	3° Classificato: Coppa	3° Classificato: Coppa
1° classificato italiani: € 300 oppure soggiorno turistico gratuito, presso Ecoresort Le Sirenè, nell'edizione 2024 dell'evento di 7gg in pensione completa (camera doppia)	1° Class. fascia 1600 - 1700: € 100		1° classificato under 8: Medaglione
	1° Class. fascia 1700-1800: € 100		1° classificato under 10: Medaglione
	1° Class. fascia 1800-1900: € 100		1° classificato under 12: Medaglione
	1° Class. fascia 1900-2000: € 100		1° classificato under 14: Medaglione
			1° classificato under 16: Medaglione
			1° femminile: Medaglione



Hotel Ecoresort Le Sirenè di Caroli Hotels, posizionato in un'oasi verde a circa 10km da Gallipoli

TARIFE DI SOGGIORNO ALBERGHI CAROLI HOTELS

Periodo di applicazione dal 10/06/23 al 18/06/2023

Ecoresort Le Sirenè (a circa 10 km da Gallipoli)	Joli Park Hotel (nel centro di Gallipoli)
<ul style="list-style-type: none"> Pensione completa Camera doppia: € 105,00 Camera singola: € 120,00 Pacchetto completo 6 notti camera doppia: € 600,00 Pacchetto completo 6 notti camera singola: € 700,00 Mezza pensione Camera doppia: € 90,00 Camera singola: € 105,00 Pacchetto completo 6 notti camera doppia: € 540,00 Pacchetto completo 6 notti camera singola: € 630,00 Bed & Breakfasts Camera doppia: € 75,00 Camera singola: € 90,00 Pacchetto completo 6 notti camera doppia: € 450,00 Pacchetto completo 6 notti camera singola: € 540,00 	<ul style="list-style-type: none"> Pensione completa Camera doppia: € 95,00 Camera singola: € 110,00 Pacchetto completo 6 notti camera doppia: € 550,00 Pacchetto completo 6 notti camera doppia: € 650,00 Mezza pensione Camera doppia: € 80,00 Camera singola: € 95,00 Pacchetto completo 6 notti camera doppia: € 480,00 Pacchetto completo 6 notti camera singola: € 570,00 Bed & Breakfast Camera doppia: € 65,00 Camera singola: € 80,00 Pacchetto completo 6 notti camera doppia: € 390,00 Pacchetto completo 6 notti camera singola: € 480,00
Valido per entrambi gli hotel	
<ul style="list-style-type: none"> Pensione completa in camera tripla**: sconto del 20% sulla quota di soggiorno del terzo occupante 	<ul style="list-style-type: none"> Ragazzi da 4 a 12 anni (inclusi): sconto 20% Bambini da 0 a 3 anni: Gratis
<p>Pasto convenzionato extrapensione o aggiuntivo alla 1/2 pensione: € 20 **Gli sconti applicati per camere triple non sono cumulabili con gli altri sconti concessi.</p>	